

# VARANDA CAC



SANTA MARIA DA VITÓRIA, BAHIA - 2016



## DADOS TÉCNICOS

Área: 74,52 m<sup>2</sup>    Clientes: Casal de aposentados que gostam de receber familiares e amigos com frequência.

Arquiteto projetista: Bruno Wildberger

## SÍNTESE

O cliente, aposentado e residente no interior do estado da Bahia, queria uma área de lazer com varanda gourmet para reunir os filhos, netos e demais familiares. A varanda deveria ser capaz de comportar pelo menos 20 convidados e ter todo o suporte necessário de uma área de cocção.

## TEMAS

- *Projeto Arquitetônico*
- *Varanda Gourmet*
- *Carpintaria*
- *Marcenaria*
- *Paisagismo*

## Depoimento



**Clemente Araújo Castro**  
*Aposentado e Fazendeiro*

*“O projeto foi muito bem elaborado pelo arquiteto Bruno, que sempre nos atendeu com presteza, tirando as nossas dúvidas e nos orientando na sua execução. Trata-se de um arquiteto competente e educado. O projeto atendeu às nossas expectativas!”*



BRUNO  
WILDBERGER  
ARQUITETURA  
E URBANISMO

# Plantas Técnicas

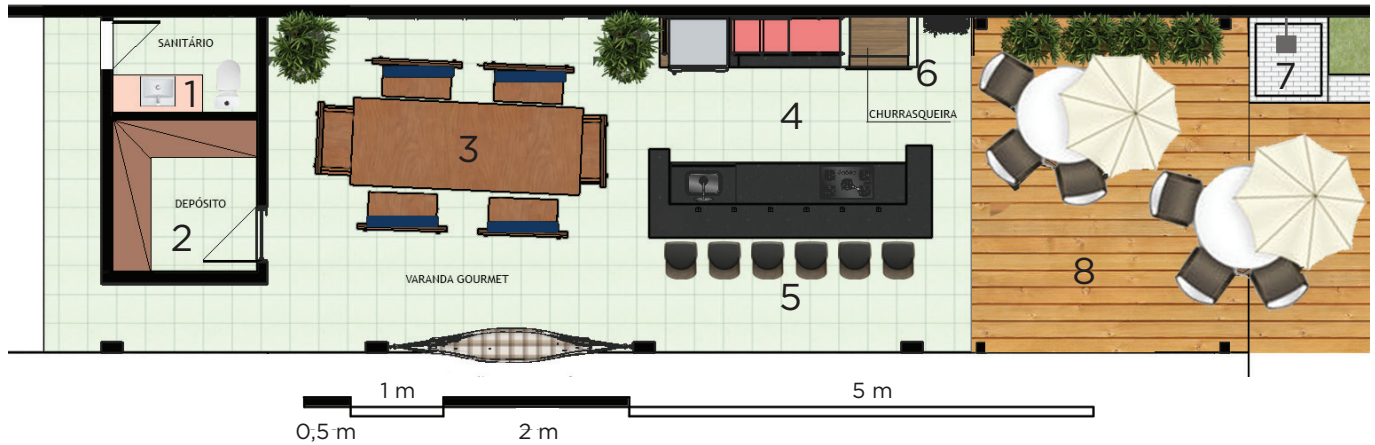

## Programa:

- |                      |                              |
|----------------------|------------------------------|
| 1 - Lavabo           | 5 - Bancada de apoio         |
| 2 - Depósito         | 6 - Churrasqueira            |
| 3 - Área de refeição | 7 - Chuveirão                |
| 4 - Cozinha          | 8 - Deck molhado (pergolado) |

## Moodboard

O moodboard é uma espécie de mural composto por imagens e/ou elementos visuais que representam a **essência** de um projeto. É como um painel composto pelas **inspirações** que definem a **identidade** do trabalho feito.

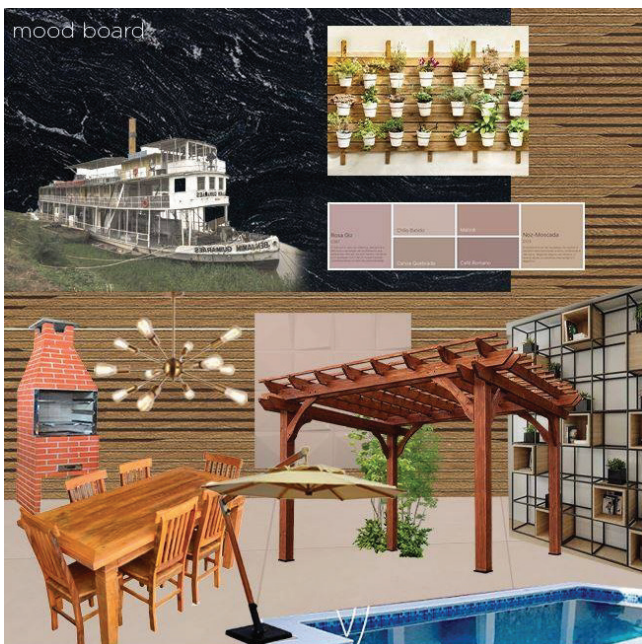

- 1 - Granito São Gabriel
- 2 - Pergolado
- 3 - Mobiliário rústico
- 4 - Revestimento amadeirado e frisado
- 5 - Iluminação cênica
- 6 - Regionalismo
- 7 - Espaço família
- 8 - Barco à vapor (referência histórica familiar)
- 9 - Área de lazer e piscina





# Estudo de ensolejamento

## ANÁLISE ORIENTADA PARA 14/06/2016 - PERÍODO DE INVERNO/SOL BAIXO

Por conta do espaço estar localizado no centro-oeste baiano, que possui temperatura elevada e clima seco, o período de inverno acaba sendo o mais crítico. O espaço interno poderia ser invadido pela forte ação solar, como consequência do período de inclinação mais acentuada e baixa do astro no ano, o que poderia gerar desconforto e inviabilizar o uso do espaço.

No estudo realizado e ilustrado abaixo, percebe-se que o pergolado e o brise vetical instalados protegem todo o perímetro de trabalho e socialização em mais de 90% de tempo, sanando a insolação indesejada e minimizando as temperaturas, atenuando assim a agressão do Sol. O conforto térmico poderá ser intensificado com a implantação de vegetação tipo trepadeira acima da pérgola.





# Varanda Gourmet

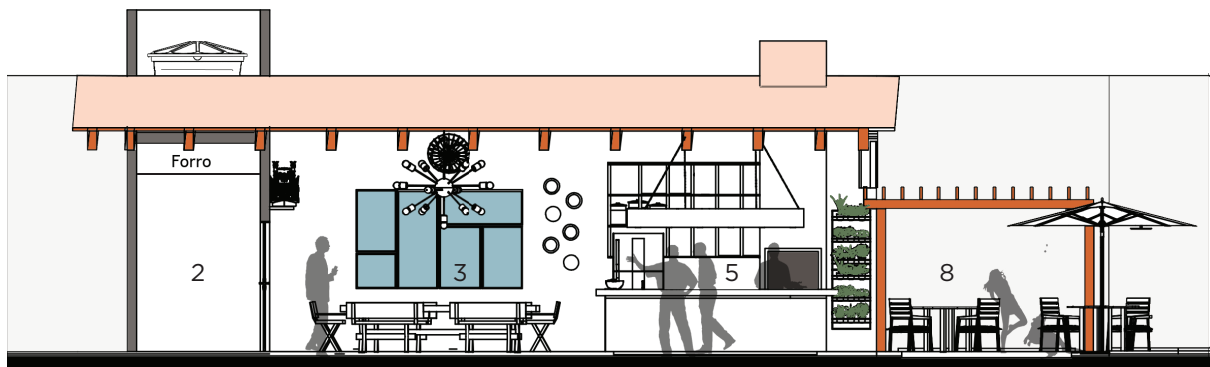

2 - Depósito 3 - Área de refeição 5 - Bancada de apoio 8 - Deck molhado (pergolado)





# Varanda Gourmet

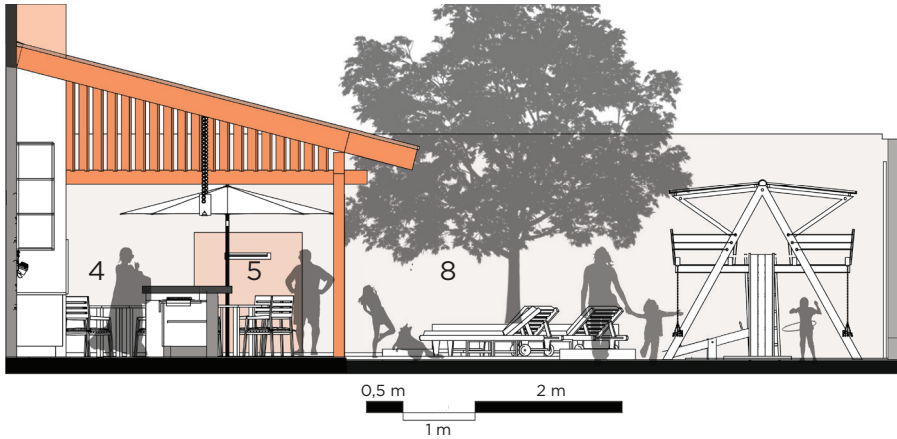

4 - Cozinha 5 - Bancada de apoio 8 - Deck molhado (pergolado)





# Conclusão

Empregando uma paleta de cores neutras, usando madeira e aplicando uma iluminação cênica, a BW Arquitetura criou na Varanda CAC um espaço familiar para até 30 convidados, mantendo a sensação de aconchego e proteção necessária. Compreender que a vida é feita de momentos e de registros experienciáveis é saber aproveitar o almoço de domingo, assistir ao jogo de futebol, realizar um churrasco ou jantar em datas comemorativas de forma calorosa e afetiva como toda “*casa de vô e vó*” deve ser.



Obrigado por acompanhar nosso trabalho!  
Entre em contato para transformarmos  
seu sonho em realidade.  
Estamos à disposição para lhe atender  
e para esclarecermos qualquer dúvida.



**btwarquitetura@gmail.com**



**(71) 99165-5353**



**@bwarquiteturaa**



**BW ARQUITETURA**